

www.dvs.gov.my



Bebiri
Damara



www.dvs.gov.my

JABATAN PERKHIDMATAN VETERINAR

Kementerian Pertanian dan Industri Asas Tani
Blok Podium, Wisma Tani, Lot 4G1, Persint 4,
Pusat Pentadbiran Kerajaan Persekutuan,
62630 Putrajaya, Malaysia.

Tel: +603 88702000 Fax: +603 88888178
Email: pro@dvs.gov.my



JABATAN PERKHIDMATAN VETERINAR

Bebiri
Damara

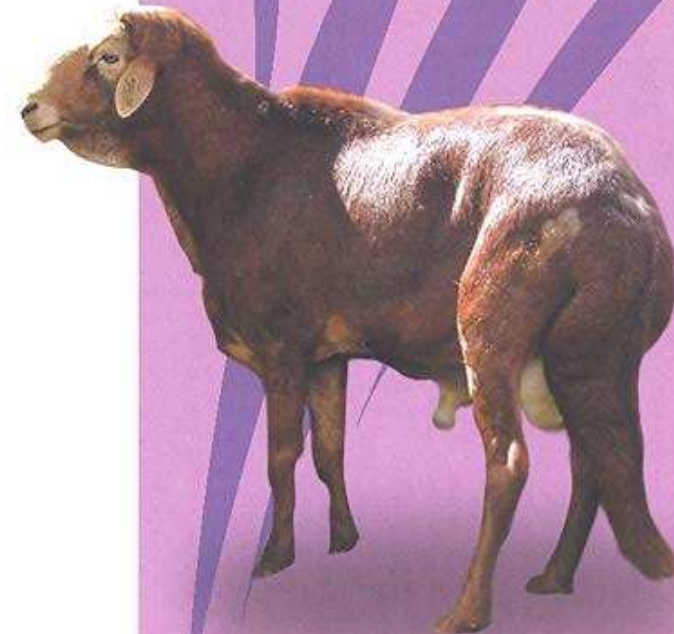

www.dvs.gov.my

Pendahuluan

Dasar Pertanian Negara Ke-3 (DPN 3) telah menitikberatkan pengeluaran bahan makanan dari sumber tempatan dan ini termasuklah pengeluaran komoditi daging bebiri. Selaras dengan DPN 3 ini, Jabatan Perkhidmatan Veterinar (JPV) telah meneliti dan menilai semula peranan yang boleh dimainkan dalam bidang usaha ini.

Jabatan mendapati hasil pengamatan dan penelitian beberapa projek tertentu di lapangan, bidang usaha pengeluaran bebiri boleh digerak dan diberikan penekanan semula iaitu sesuai dengan potensinya pada masa hadapan

Walaupun bebiri telah lama dipelihara oleh penternak di negara kita, perusahaan ini dikendalikan secara kecil-kecilan sama ada sebagai aktiviti sampingan, mengawal rumpai, hobi dan sebagai sumber protein haiwan bagi keperluan keluarga. Bebiri dipelihara di negara ini untuk tujuan daging

Permintaan bagi daging bebiri pada tahun 2010 diunjurkan sebanyak 22.6 tan metrik sedangkan pengeluaran hanyalah ditahap 2.4 tan metrik sahaja. Kadar soradiri bagi daging kambing pada 2010 berada pada tahap 10.6% sahaja. Ini menjadikan ruang dan peluang yang besar kepada semua penternak dan bakal penternak untuk menceburi bidang ini.

Bebiri Damara

ASAL

Baka ini berasal dari Asia Timur serta Mesir.

CIRI-CIRI

- Bebiri yang mempunyai "hair" dan bukannya "wool".
- Mempunyai ekor yang gemuk (fat tail).
- Daya keibuan yang sangat baik.
- Tahan lasak – boleh hidup di kawasan panas dan juga mampu hidup dengan jumlah air yang terhad sehingga 3 hari.
- Daya tahan penyakit yang agak tinggi.

BERAT DEWASA

| | |
|--------|------------------------|
| Jantan | 45-60 kg (100 -130 lb) |
| Betina | 40-50 kg (90 -110 lb) |

UMUR MATANG

| | |
|--------|---------------|
| Jantan | 12 bulan |
| Betina | 11 - 15 bulan |

NISBAH JANTAN : BETINA

1 Jantan : 20 - 30 Betina

TEMPOH BUNTING

149 hari - 155 hari



JABATAN PERKHIDMATAN VETERINAR

PEJABAT ZON KAWASAN TUMPUAN SASARAN JPV

ZON PAHANG TIMUR (MUADZAM)

Pusat Perkhidmatan Veterinar
Muadzam Shah 26700 Muadzam Shah
Pahang
Tel: 09-4522045 Fax: 09-4506705

ZON JOHOR SELATAN (KLUANG)

Pejabat Veterinar Daerah Kluang
Jalan Abu Bakar 86000 Kluang
Johor
Tel: 07-7721080 Fax: 07-7769907

ZON JOHOR UTARA (SEGAMAT)

Pejabat Veterinar Daerah Segamat
Jalan Awang 85000 segamat
Johor
Tel: 07-9325596 Fax: 07-9320848

ZON KELANTAN (MACHANG)

Pejabat Tac Zon Kelantan
Km 36 Jln Kota Bharu 18500 machang
Kelantan
Tel: 09-9750250/ 251 Fax: 09-9750252

ZON PAHANG BARAT (BENTONG)

Pejabat Perkhidmatan Veterinar Bdr Jengka
Bandar Pusat Jengka 26400 Jengka
Pahang

ZON TENGAH (CHENDERIANG)

Pejabat Veterinar Daerah Tapah
Jalan Damai 35000 Tapah
Perak
Tel: 03-88702417 Fax: 03-88888178